

Organigramm der CDU Essen im Stadtbezirksverband II

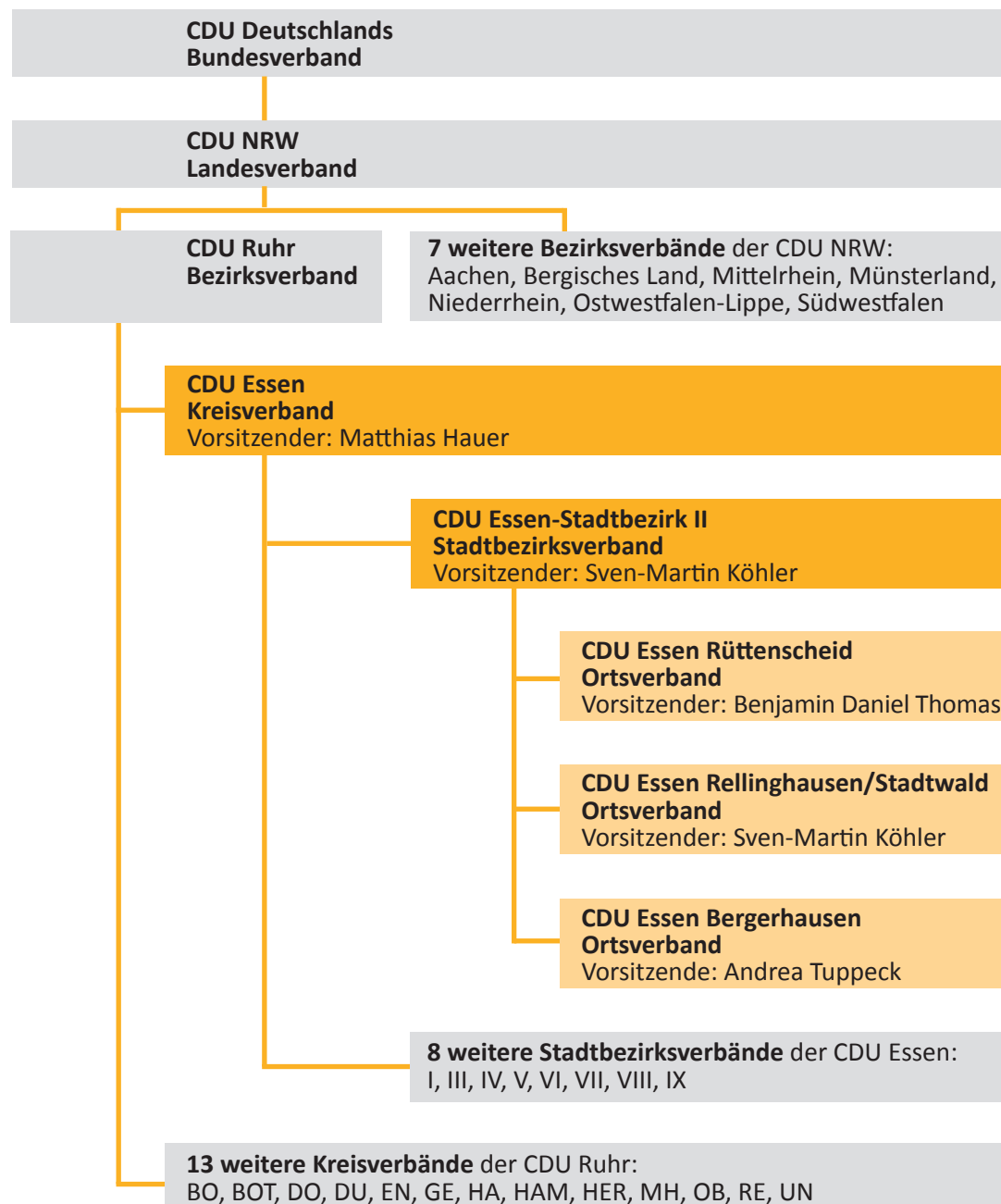

Struktur der Christlich Demokratischen Union

- Der **Bundesverband** CDU Deutschlands besteht aus **17 Landesverbänden**. In der Hierarchie folgen entweder die **Bezirksverbände** oder unmittelbar die **Kreisverbände**, da das Bestehen von Bezirksverbänden nicht verpflichtend ist. Bei uns in Nordrhein-Westfalen gibt es Bezirksverbände, denen die Kreisverbände untergeordnet sind. Die Kreisverbände in kreisfreien Städten (z.B. Essen, Düsseldorf, Köln) gliedern sich in **Stadtbezirksverbände** und diese in der nächsten Ebene in **Ortsverbände**. Die Kreisverbände der Landkreise gliedern sich in Stadtverbände bzw. Gemeindeverbände und schließlich wieder in Ortsverbände als unterste Gliederung.
- Der **Kreisverband Essen** ist dem Bezirksverband Ruhr und dem Landesverband Nordrhein-Westfalen untergeordnet.

Als kreisfreie Stadt ist Essen in Stadtbezirke aufgeteilt. Dementsprechend ist die CDU in **9 Stadtbezirksverbände** gegliedert, die sich wiederum in **Ortsverbände** aufteilen.

Organe der CDU Essen sind der Kreisparteitag, der Kreisausschuss und der Kreisvorstand.

Organe der jeweiligen Stadtbezirksverbände sind der Stadtbezirksparteitag und der Stadtbezirksvorstand.

Organe der jeweiligen Ortsverbände sind die Hauptversammlung der Mitglieder und der Ortsvorstand. Die Zugehörigkeit zum Ortsverband ergibt sich aus dem angegebenen Wohnsitz der Mitglieder oder eventuell dem Ortsverbands-Wunsch.

Das dargestellte Organigramm ist auf die Verbandsgliederung aus der Sicht des Stadtbezirksverbandes II der CDU Essen reduziert. Ausschüsse und Mitgliederversammlungen wurden ausgelassen.